

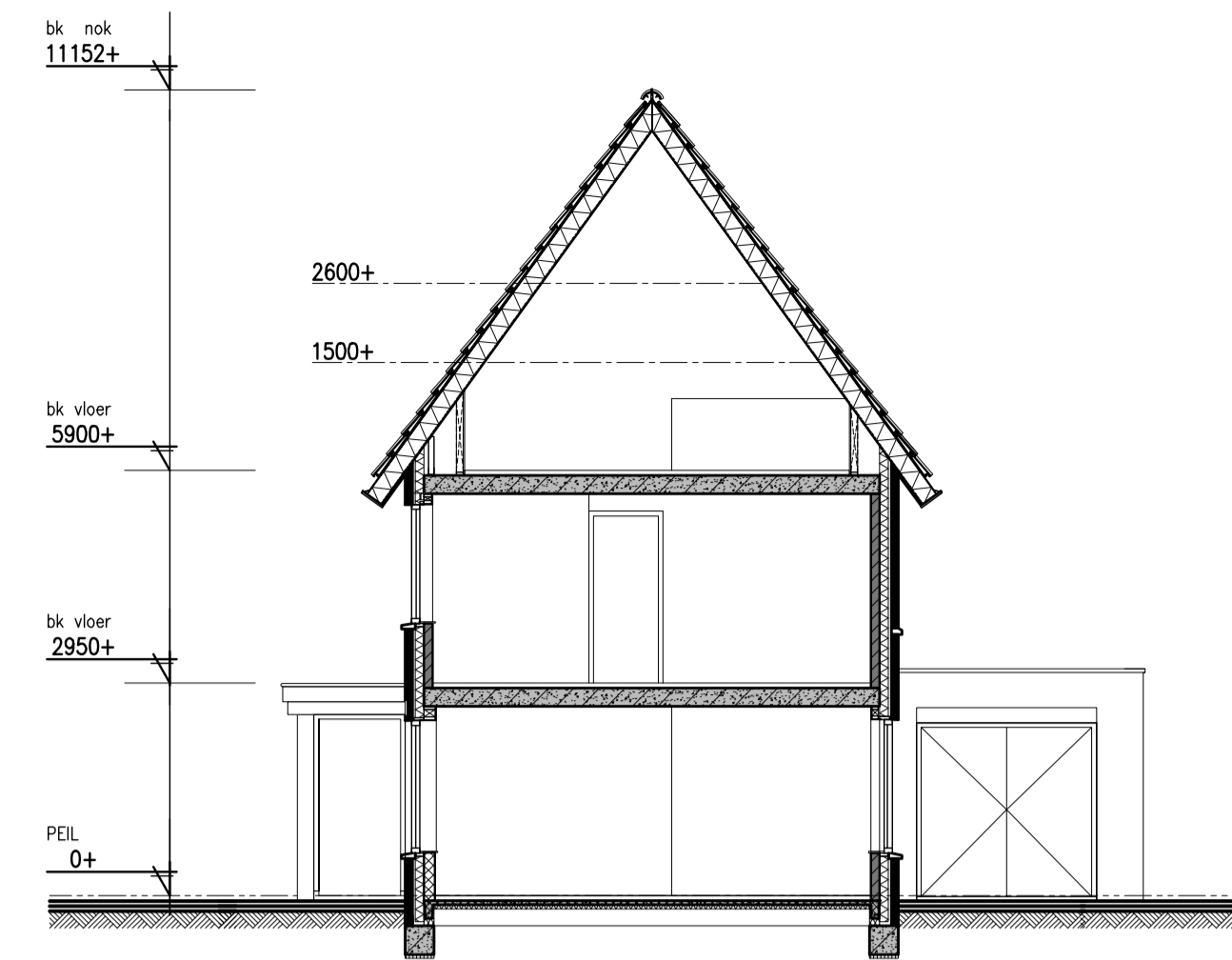

bouwnr. 01
Voorgevel



bouwnr. 01
Rechter zijgevel



Doorsnede A-A

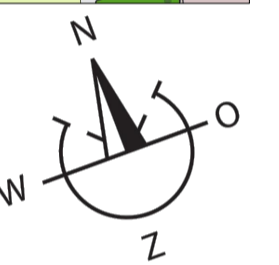

bouwnr. 01
Achtergevel

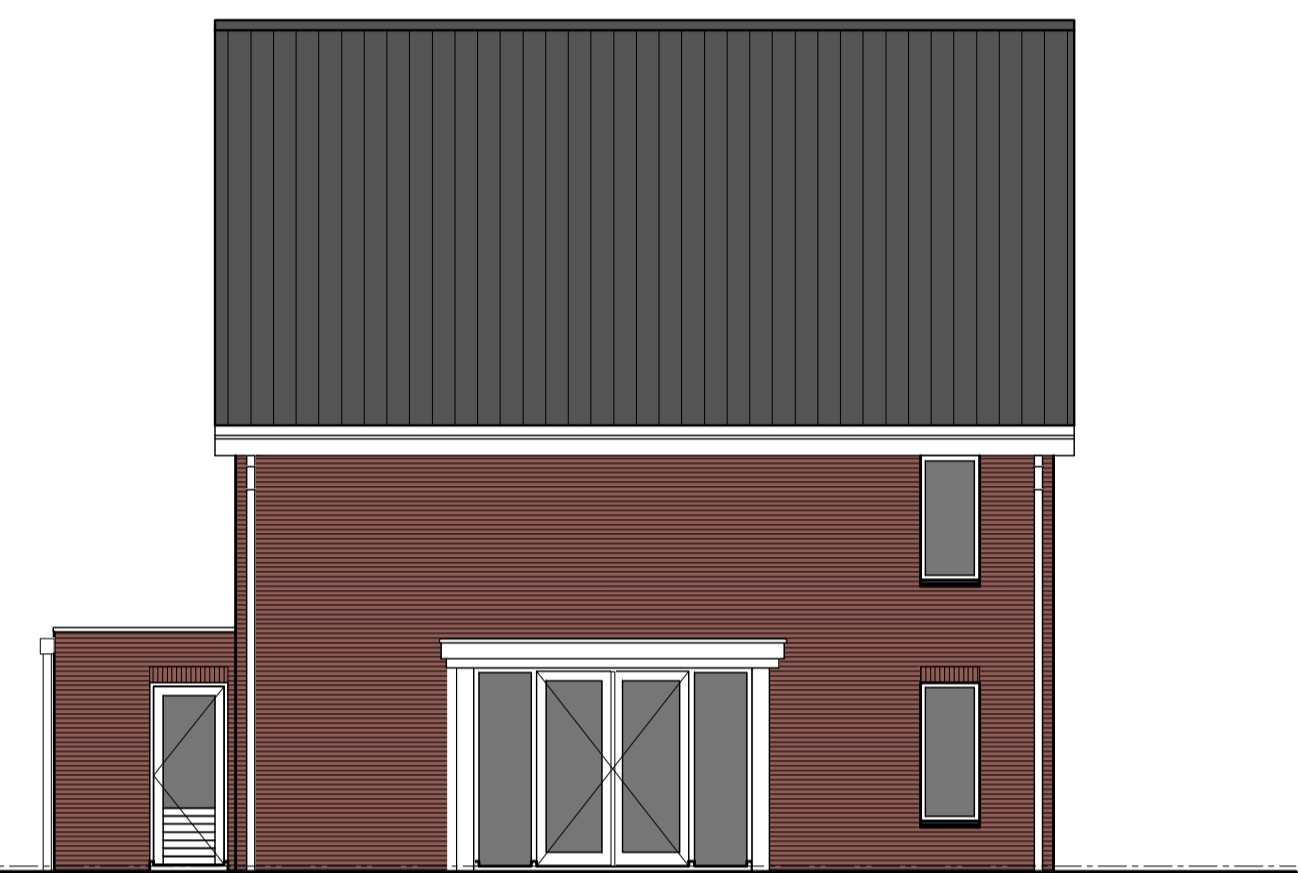

bouwnr. 01
Linker zijgevel

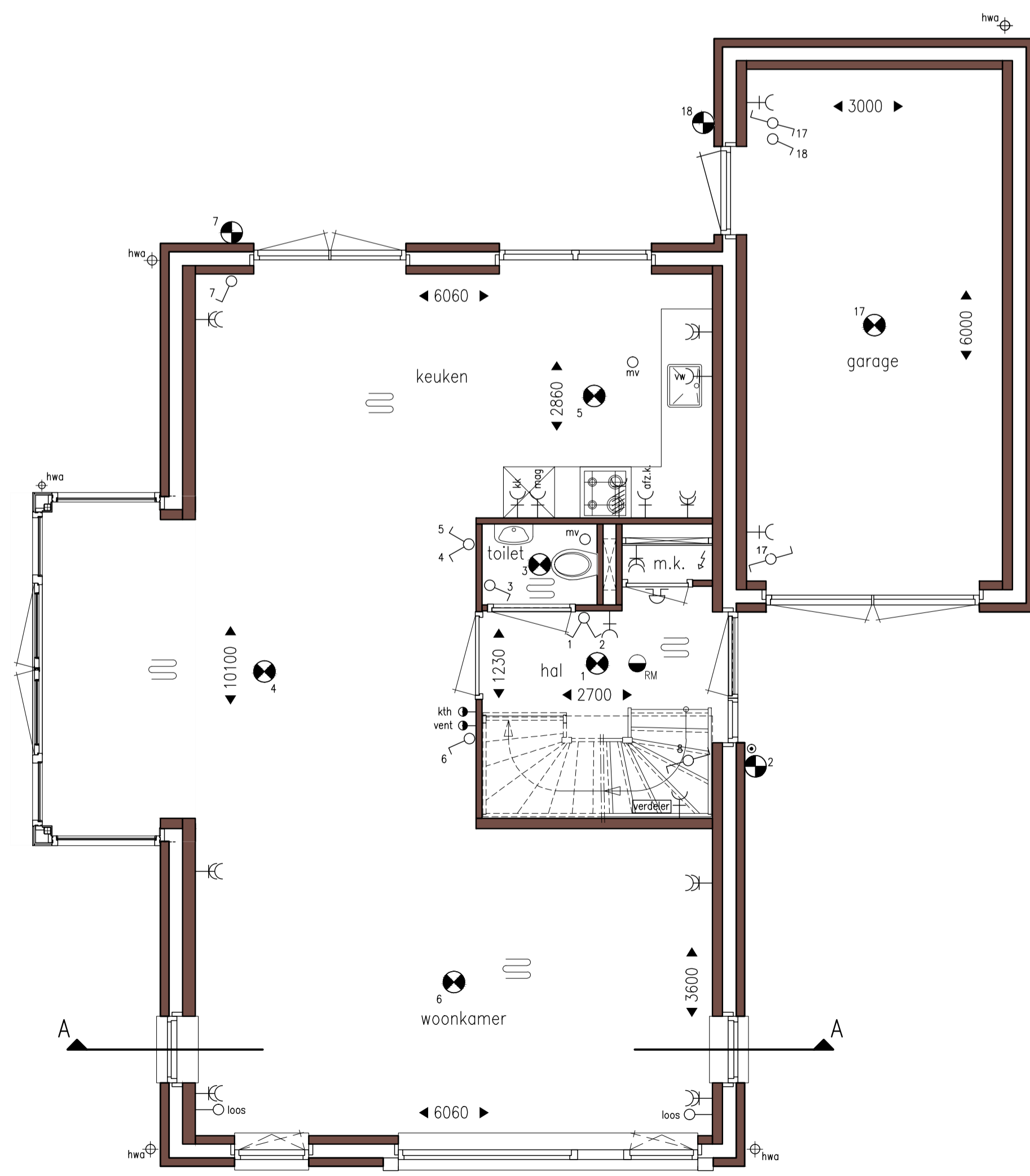

bouwnr. 01
Begane grond

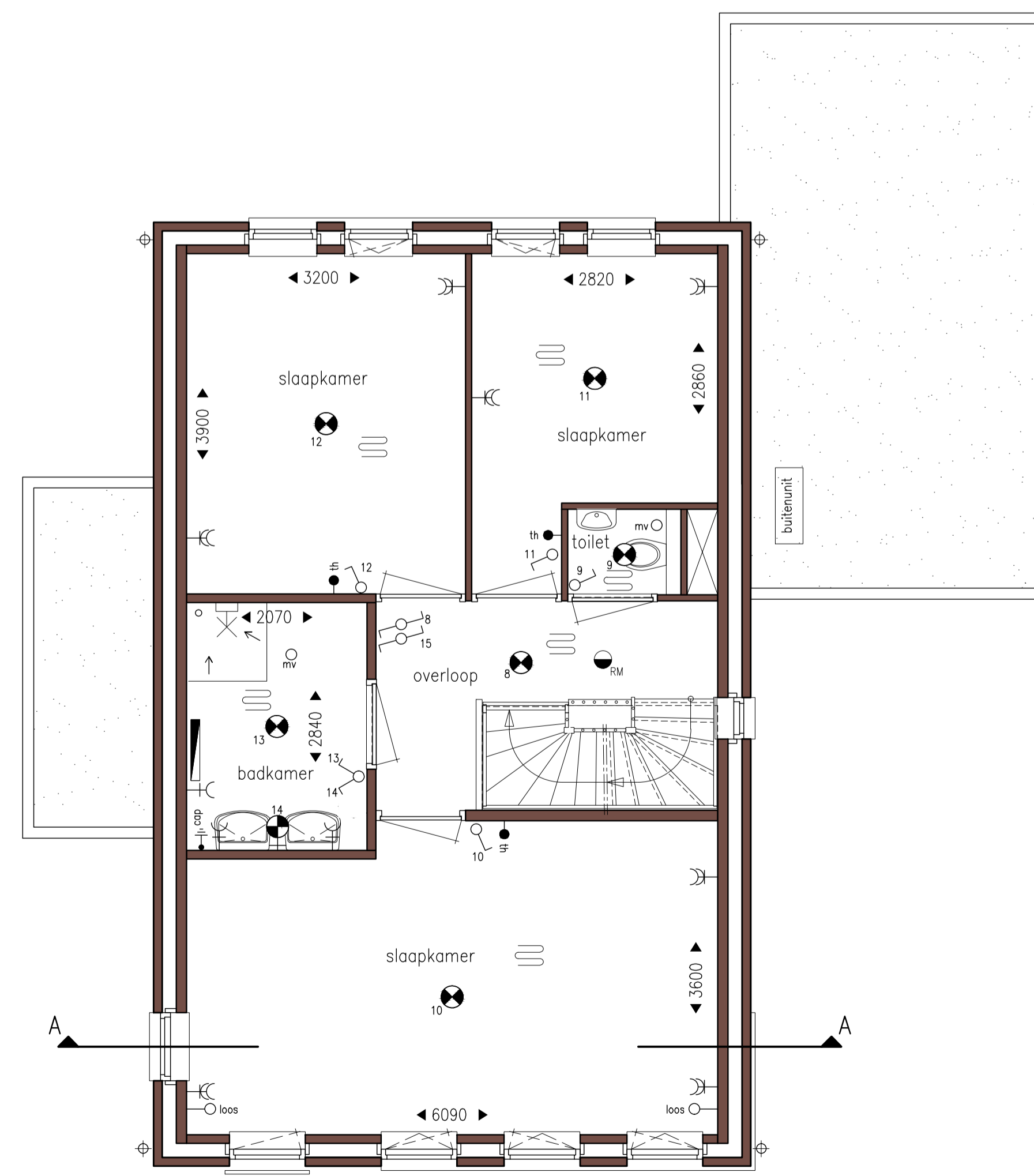

bouwnr. 01
1e Verdieping

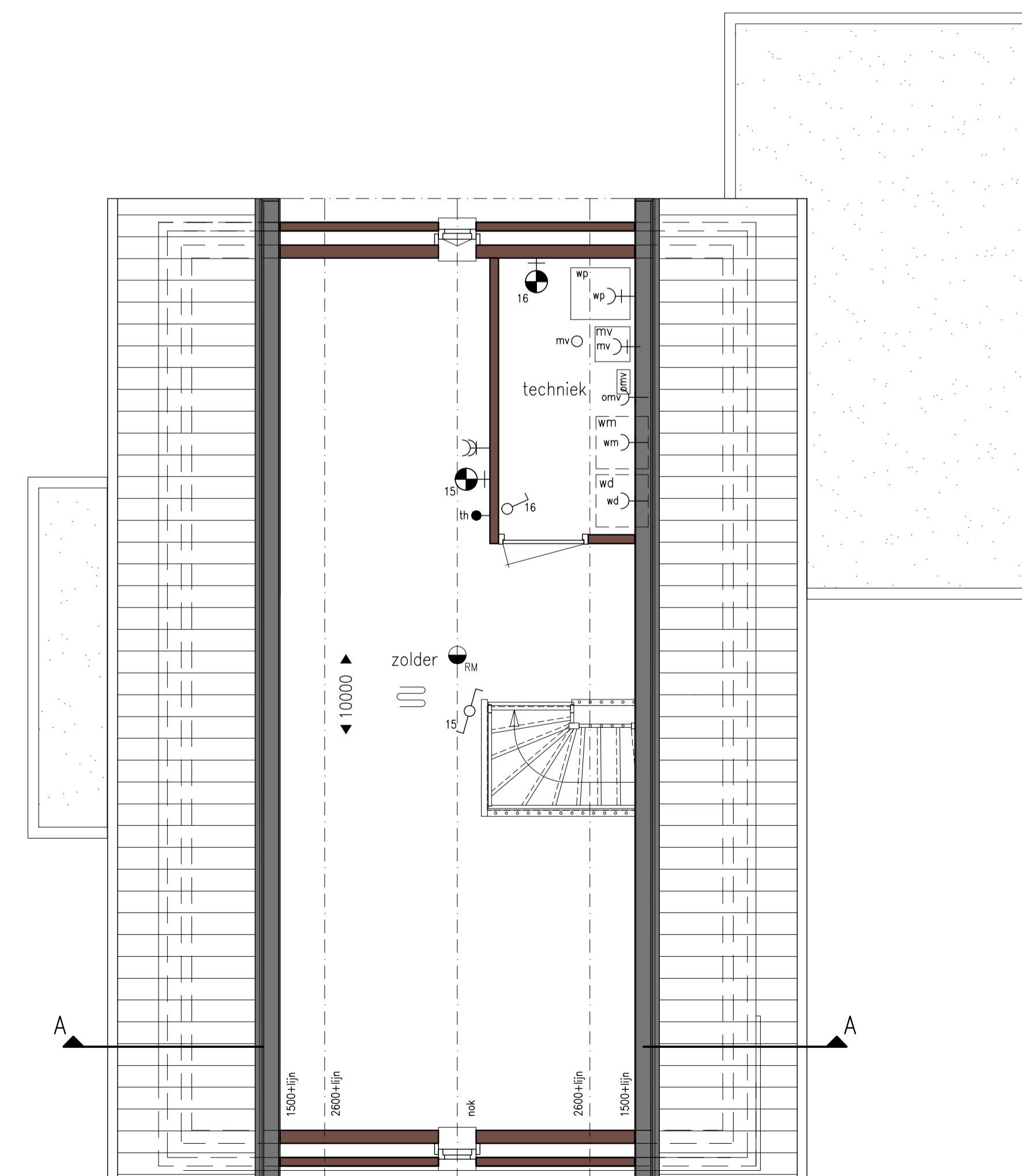

bouwnr. 01
Zolder

	enkelpolige schakelaar		meterkast
	serieschakelaar		aansluitpunt koelkast
	wisselschakelaar		aansluitpunt magnetron/oven
	aansluit lichtpunt/centraaldoos plafond (zonder armatuur)		aansluitpunt recirculatiekap
	aansluit lichtpunt wand (zonder armatuur)		aansluitpunt vaatwasser
	enkel, gearde wandcontactdoos		aansluitpunt wasmachine
	dubbele, gearde wandcontactdoos		aansluitpunt mechanische ventilatie
	klakthermostaat woonkamer/keuken		aansluitpunt warmtepomp
	thermostaat slaapkamers		aansluitpunt omvormer
	tijd/ klokschakelaar tbv. ventilatie		aansluitpunt e-rad
	aansluitpunt loos		aansluitpunt perlex 7kw
	centraal aardingspunt		electrische radiator
	beldrukker		verdelers vloerverwarming
	bel schel		omvormer pv-panelen
	rookmelder 230V gekoppeld		afzuigpunt mechanische ventilatie
	gecombineerde schakelaar met wandcontactdoos		hemelwaterafvoer paneel

Posities zijn indicatief op de tekening aangegeven. In afstemming met de installateurs kunnen de posities wijzigen.

Indeling keuken indicatief, leidingwerk conform nultekening. U kunt kiezen uit de basiswoning, waarbij eventueel nog gecombineerd kan worden met enkele opties. Op basis van uw wensen zal een individuele tekening worden gemaakt, die de indeling kan hierdoor eventueel ook wijzigen. Daarbij is het mogelijk dat de door u gewenste combinatie nader bekeken moet worden op ontwerptechnische, bouwbesluit technische en installatietechnische uitgangspunten. Het aantal, de positie en de formatie van de zonnepanelen is indicatief en kan per woning verschillen. Dit heeft mede te maken met de oriëntatie van de woningen ten opzichte van de zon, het type woning (hoek- of tussenwoning). Het aantal PV panelen is indicatief en wordt in een later stadium bepaald aan de hand van de EPC berekening.

De aangegeven materialen en maatvoering zijn indicatief. In werkelijkheid kunnen (geringe) afwijkingen vanwege bouwwijze, stabiliteit en/of voorschriften van overheidswege cq. nutsbedrijven mogelijk zijn, zonder dat hier rechten aan ontleend kunnen worden.



Den Bogerd fase 4c - 10 woningen
Verkooptekeningen type A
Bwnr. 01

datum: 08-10-2020 - schaal 1:50/1:100 - Formaat A0