

bouwnr. 02,04,06,08
Voorgevel

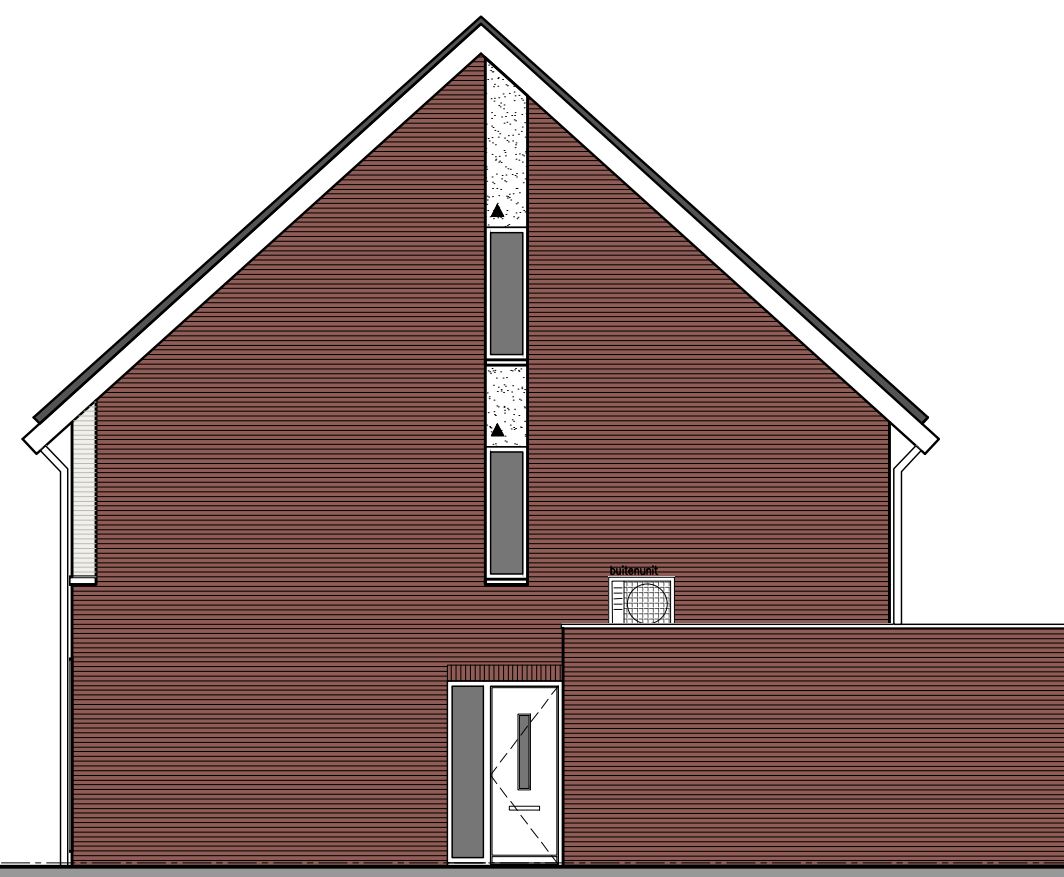

bouwnr. 03,05,07,09
Rechter zijgevel



bouwnr. 03,05,07,09
Achtergevel

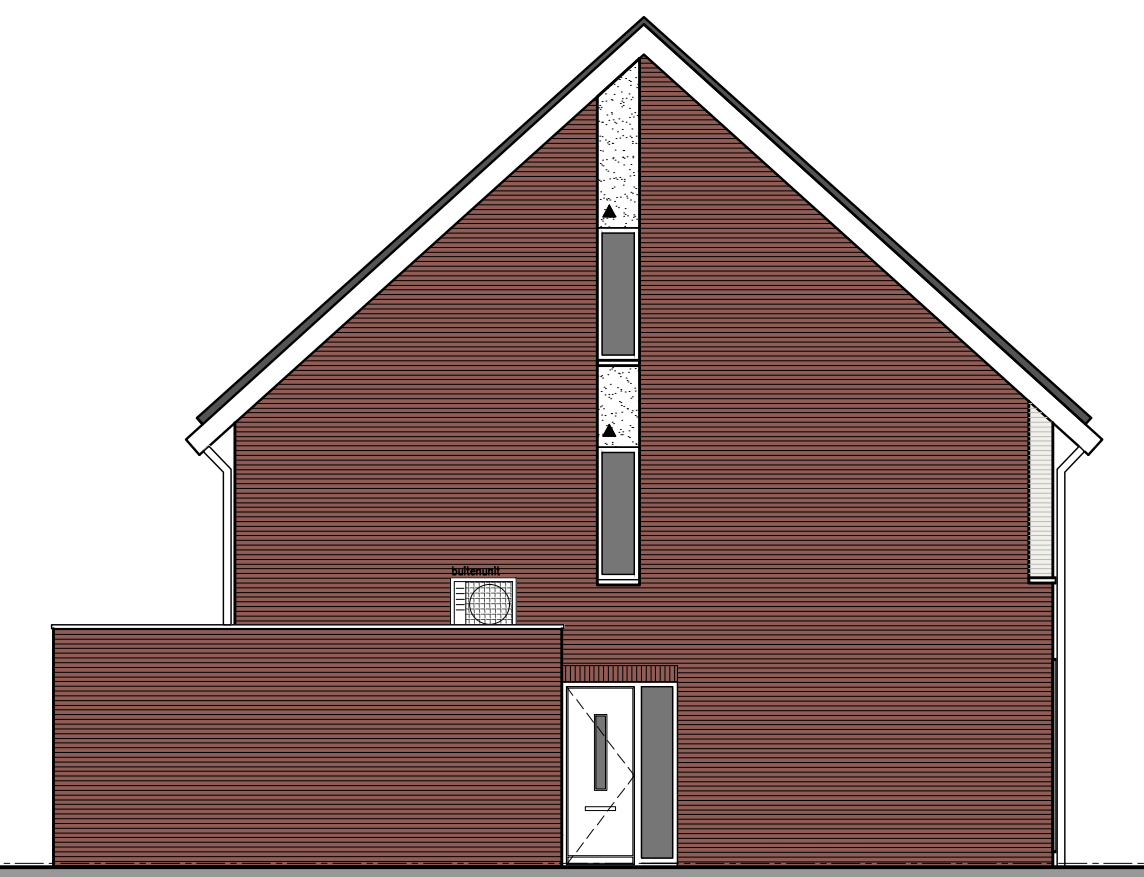

bouwnr. 02,04,06,08
Linker zijgevel

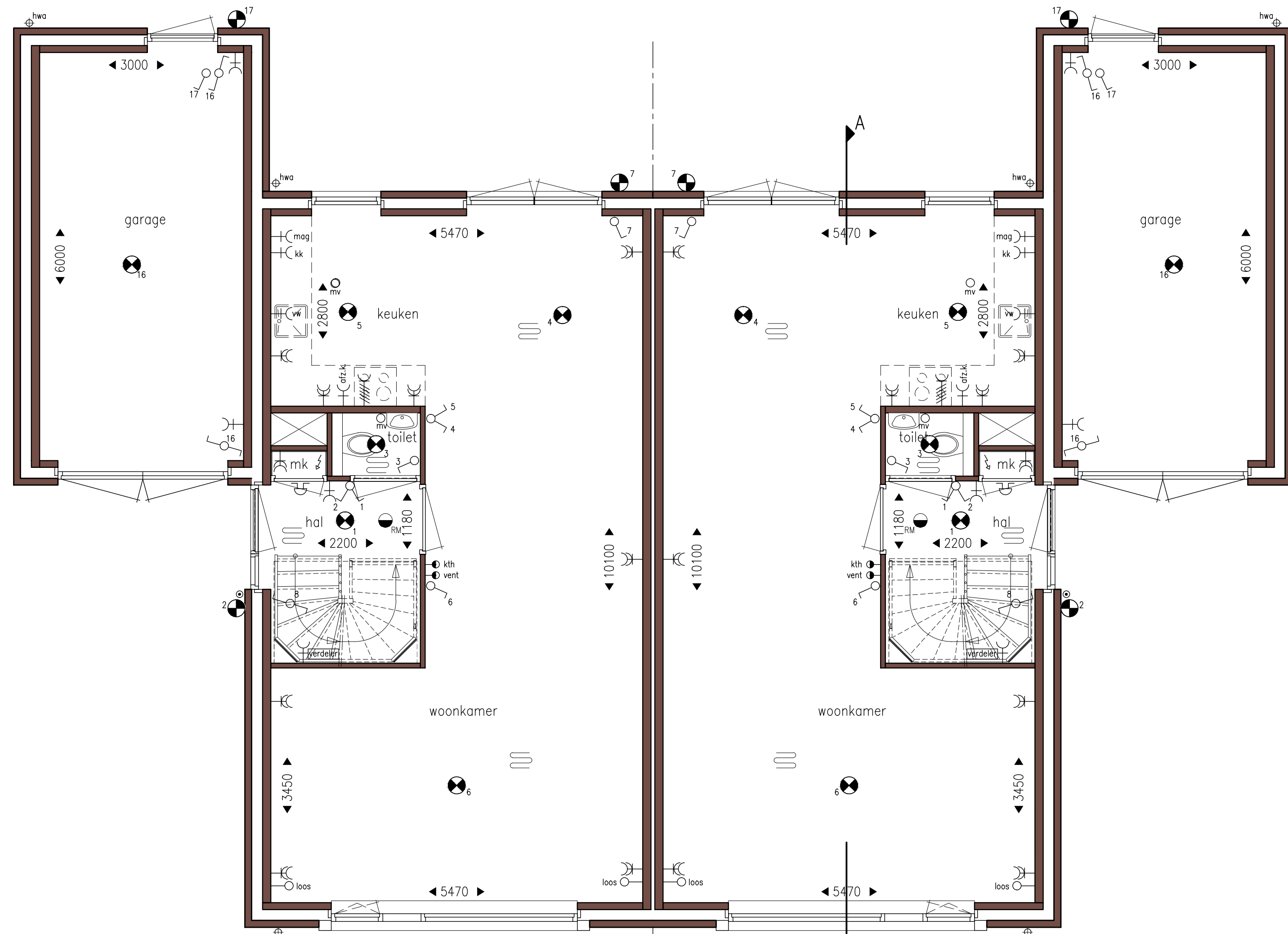

bouwnr. 02, 04, 06, 08
Begane grond

bouwnr. 03, 05, 07, 09

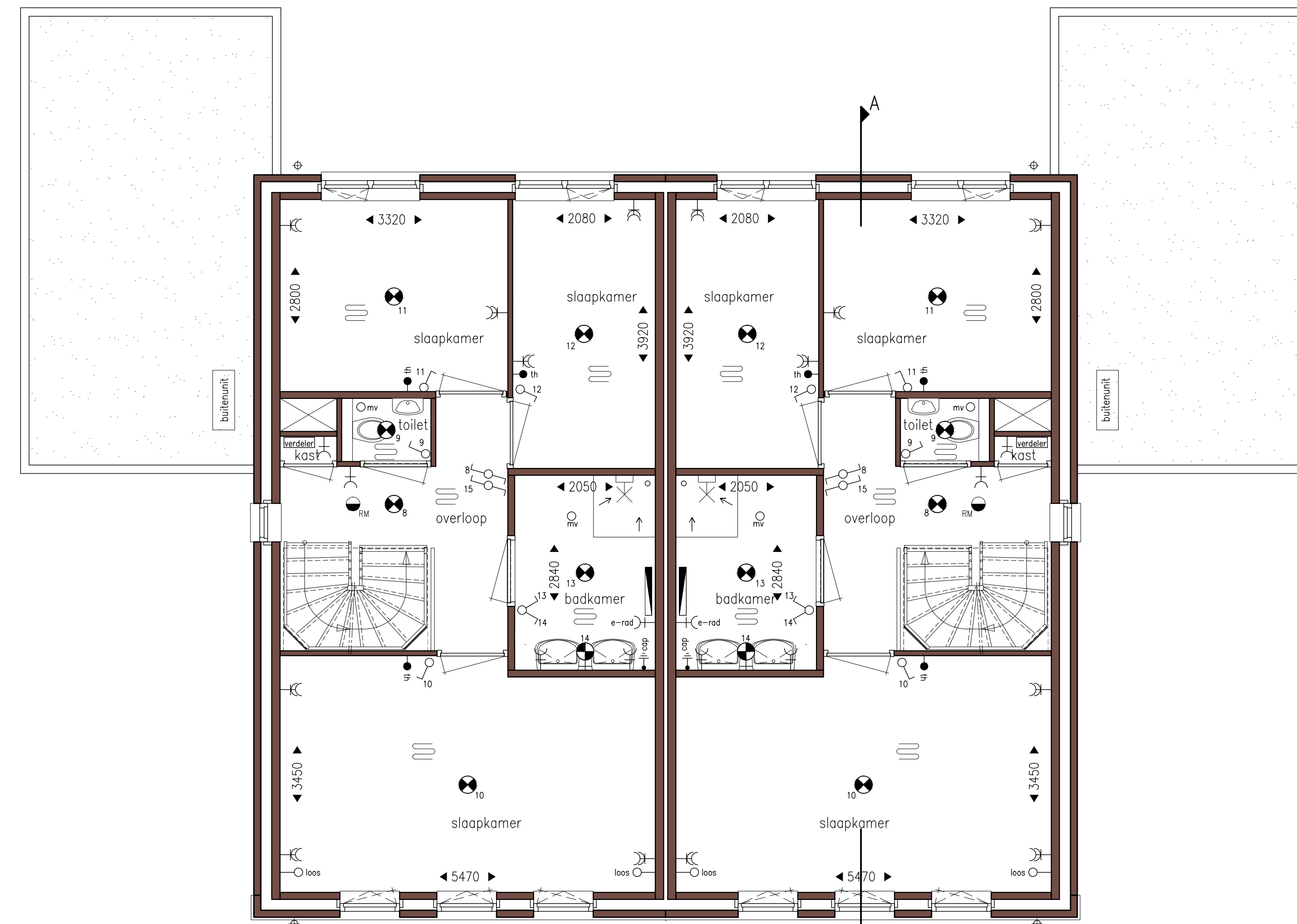

bouwnr. 02, 04, 06, 08
1e Verdieping

bouwnr. 03, 05, 07, 09

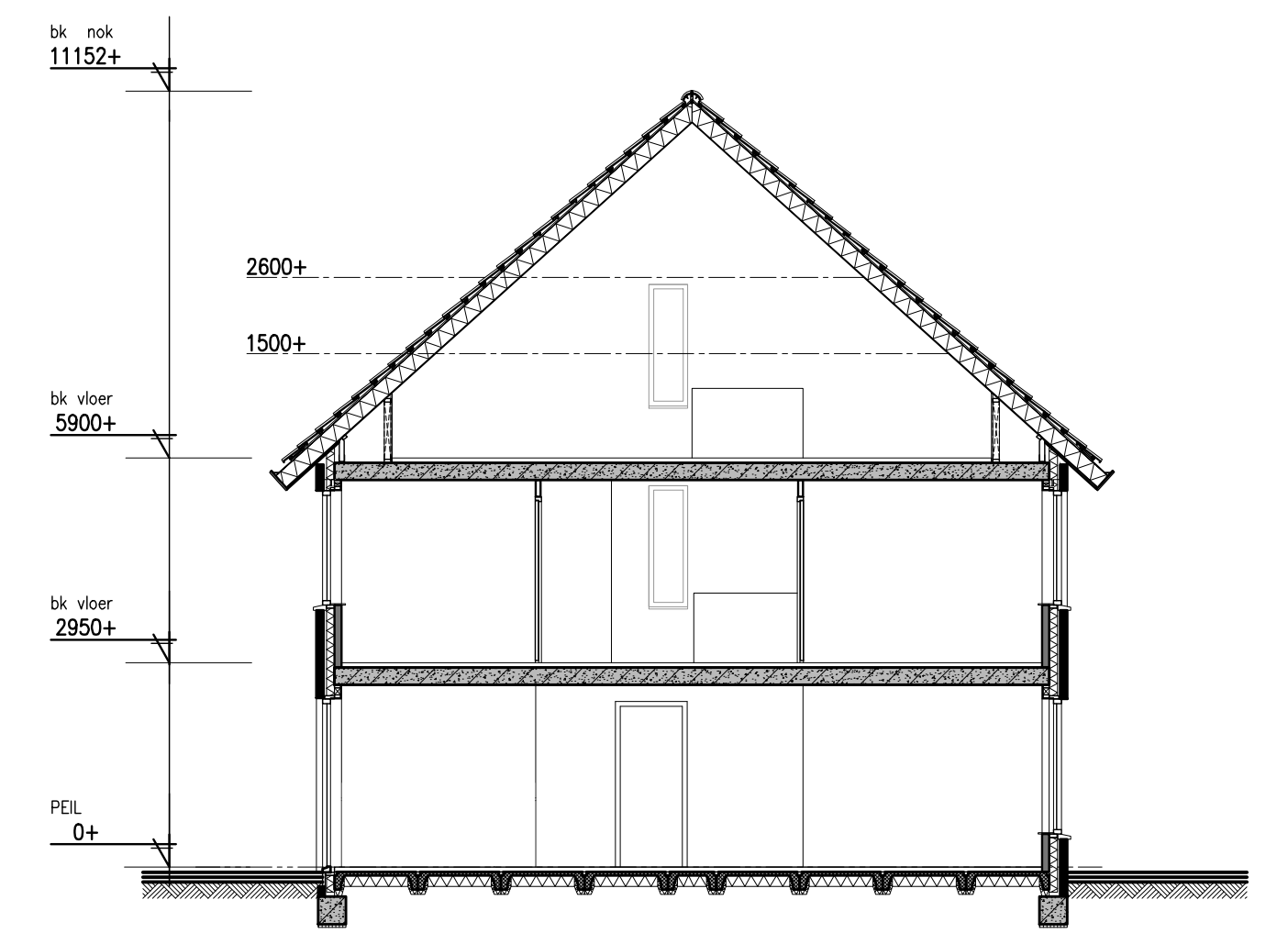

Doorsnede A-A

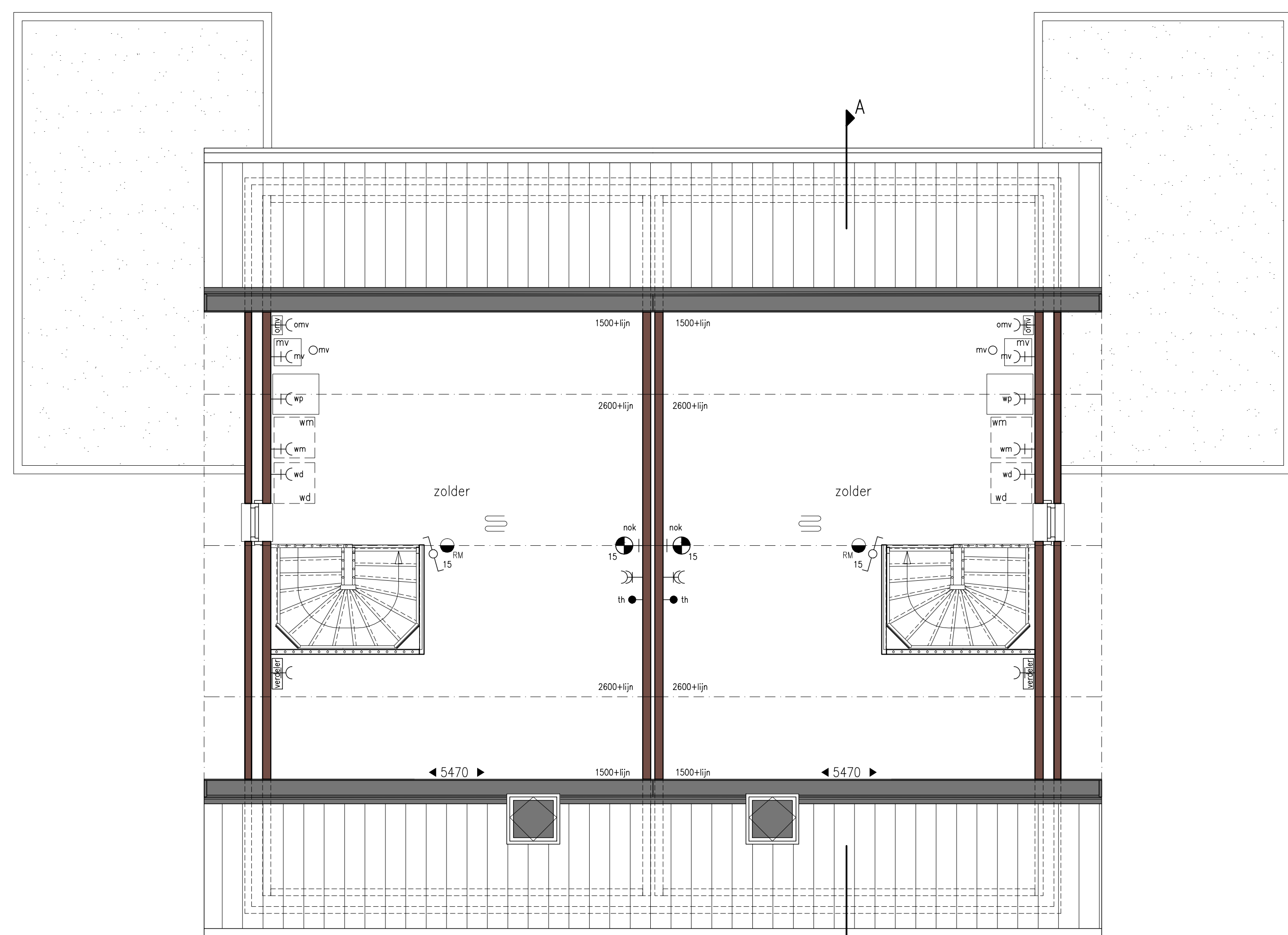

bouwnr. 02, 04, 06, 08
Zolder

bouwnr. 03, 05, 07, 09

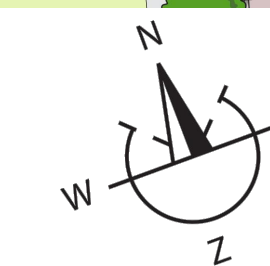

- | | | | |
|---|---|---|-------------------------------------|
| ○ | enkelepellige schakelaar | ⌘ | meterkast |
| ○ | serieschakelaar | ⌘ | aansluitpunt koelkast |
| ○ | wisselschakelaar | ⌘ | aansluitpunt magnetron/oven |
| ○ | aansluitpunt/centraaldoos plafond (zonder armatuur) | ⌘ | aansluitpunt recirculatiekap |
| ○ | aansluitpunt lichtpunt wand (zonder armatuur) | ⌘ | aansluitpunt vaatwasser |
| ⌘ | enkel, geaarde wandcontactdoos | ⌘ | aansluitpunt wasmachine |
| ⌘ | dubbele, geaarde wandcontactdoos | ⌘ | aansluitpunt mechanische ventilatie |
| ⌘ | klakthermostaat woonkamer/keuken | ⌘ | aansluitpunt warmtepomp |
| ⌘ | thermostaat slaapkamers | ⌘ | aansluitpunt omvormer |
| ⌘ | tijd/ klokschakelaar tbv. ventilatie | ⌘ | aansluitpunt e-rad |
| ⌘ | aansluitpunt loos | ⌘ | aansluitpunt perlex 7kw |
| ⌘ | centraal aardingspunt | ⌘ | elektrische radiator |
| ⌘ | bedrukker | ⌘ | verdelers vloerverwarming |
| ⌘ | bel schel | ⌘ | omvormer pv-panels |
| ⌘ | rookmelder 230V gekoppeld | ⌘ | afzuigpunt mechanische ventilatie |
| ⌘ | gecombineerde schakelaar met wandcontactdoos | ⌘ | hemelwaterafvoer |
| | | ▲ | paneel |

Posities zijn indicatief op de tekening aangegeven. In afstemming met de installateurs kunnen de posities wijzigen.

Indeling keuken indicatief, leidingwerk conform nultekening. U kunt kiezen uit de basiswoning, waarbij eventueel nog gecombineerd kan worden met enkele opties. Op basis van uw wensen zal een individuele tekening worden gemaakt, de gevelindeling kan hierdoor eventueel ook wijzigen. Daarbij is het mogelijk dat de door u gewenste combinatie nader bekeken moet worden op ontwerp-technische, bouwbesluit technische en installatietechnische uitgangspunten. Het aantal, de positie en de formatie van de zonnepanelen is indicatief en kan per woning verschillen. Dit heeft mede te maken met de oriëntatie van de woningen ten opzichte van de zon, het type woning (hoek- of tussenwoning). Het aantal PV panelen is indicatief en wordt in een later stadium bepaald aan de hand van de EPC berekening.

De aangegeven materialen en uitvoering zijn indicatief. In werkelijkheid kunnen (geringe) afwijkingen vanwege bouwwijze, stabiliteit en/of voorschriften van overheidswege cq. nutsbedrijven mogelijk zijn, zonder dat hier rechten aan ontleend kunnen worden.



Den Bogerd fase 4c - 10 woningen
Verkooptekeningen type B/Bsp
Bwnr. 02 t/m 09

datum: 08-10-2020 - schaal 1:50/1:100 - Formaat A0