



Bwnr. 21,25,27  
Type G  
Bwnr. 22,26,28  
Type G (sp)

Voorgevel



Bwnr. 22,26,28  
Type G (sp)

Rechter zijgevel



Bwnr. 22,26,28  
Type G (sp)  
Bwnr. 21,25,27  
Type G

Achtergevel

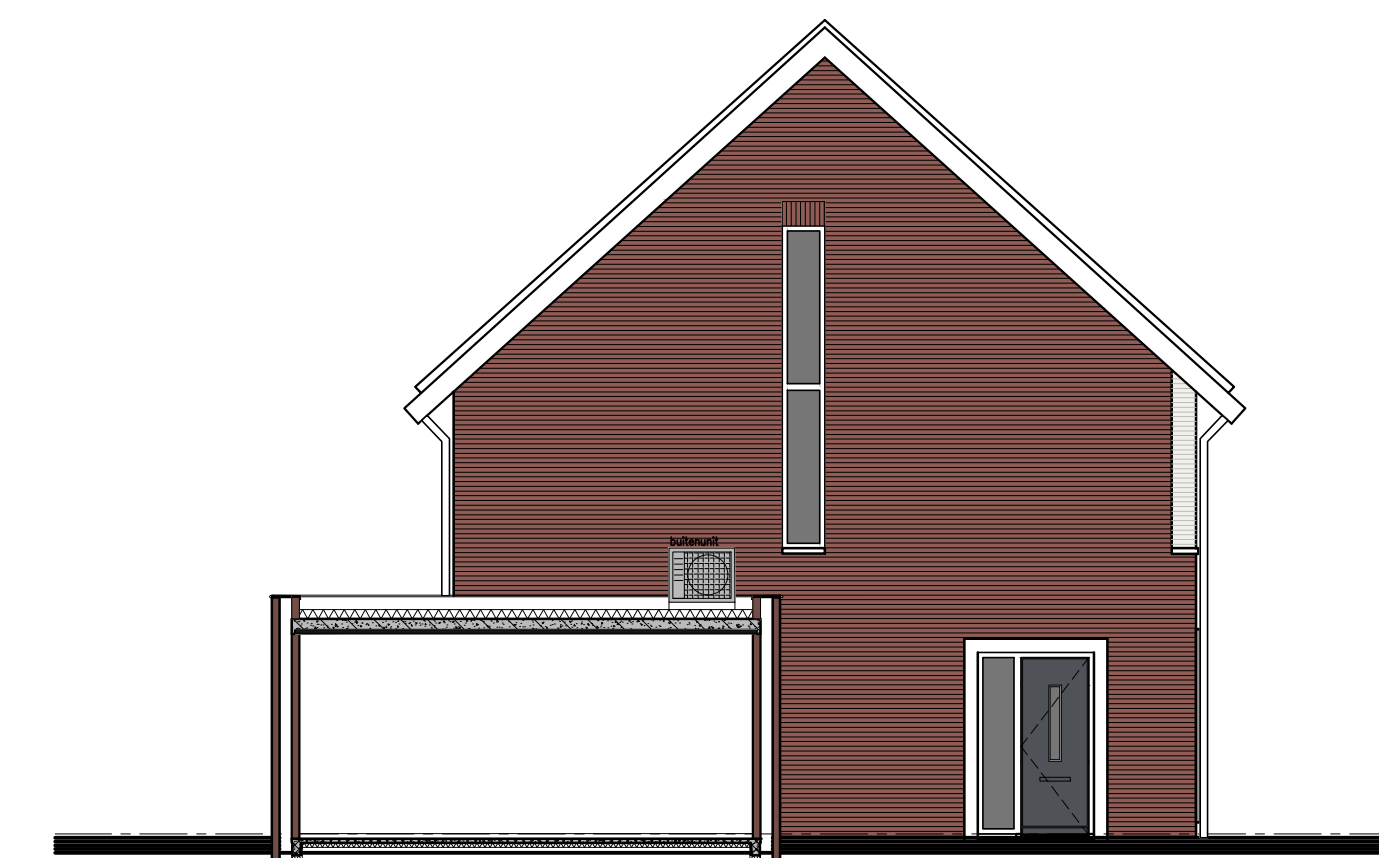

Bwnr. 21,25,27  
Type G

Linker zijgevel

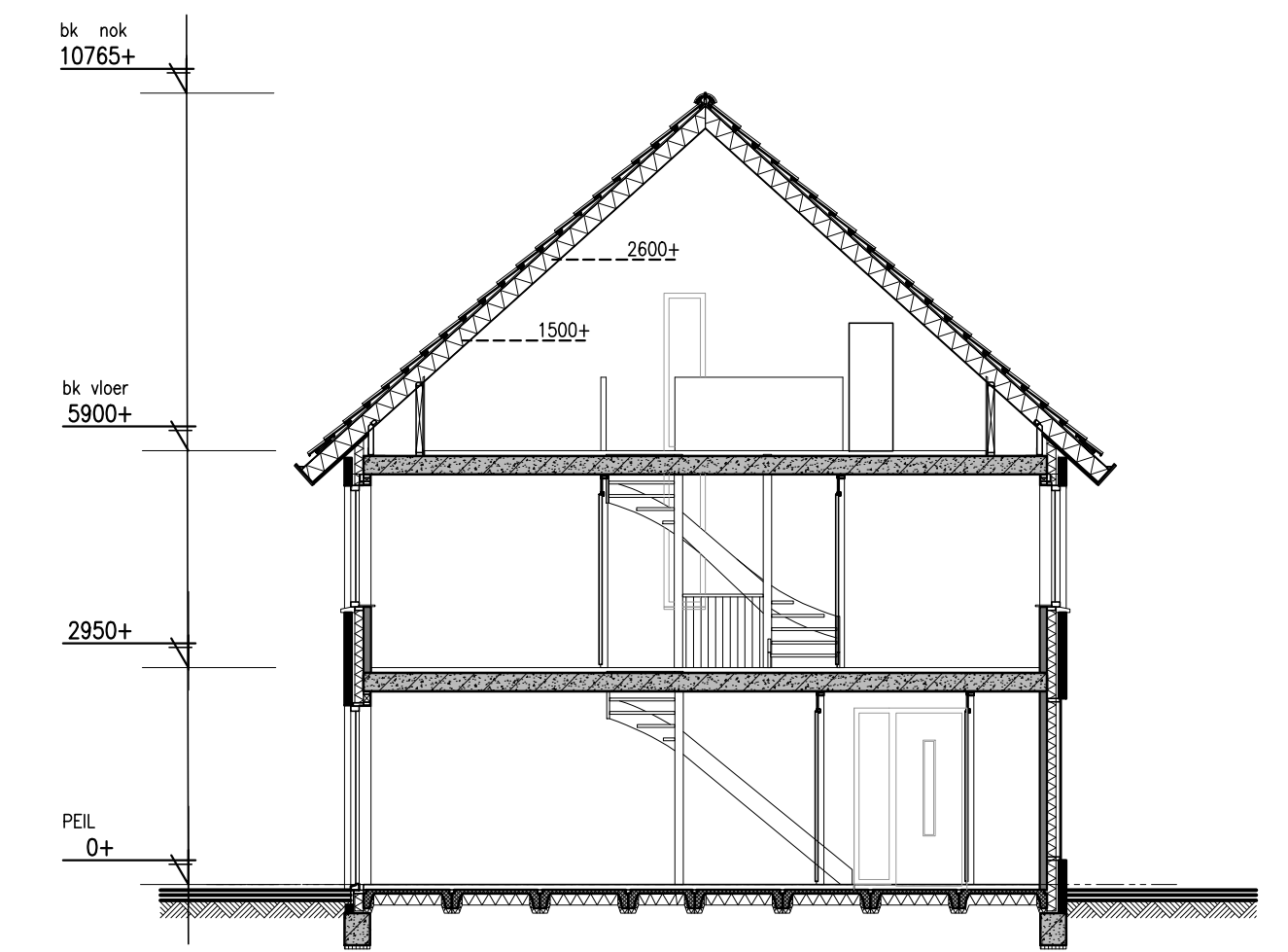

Doorsnede

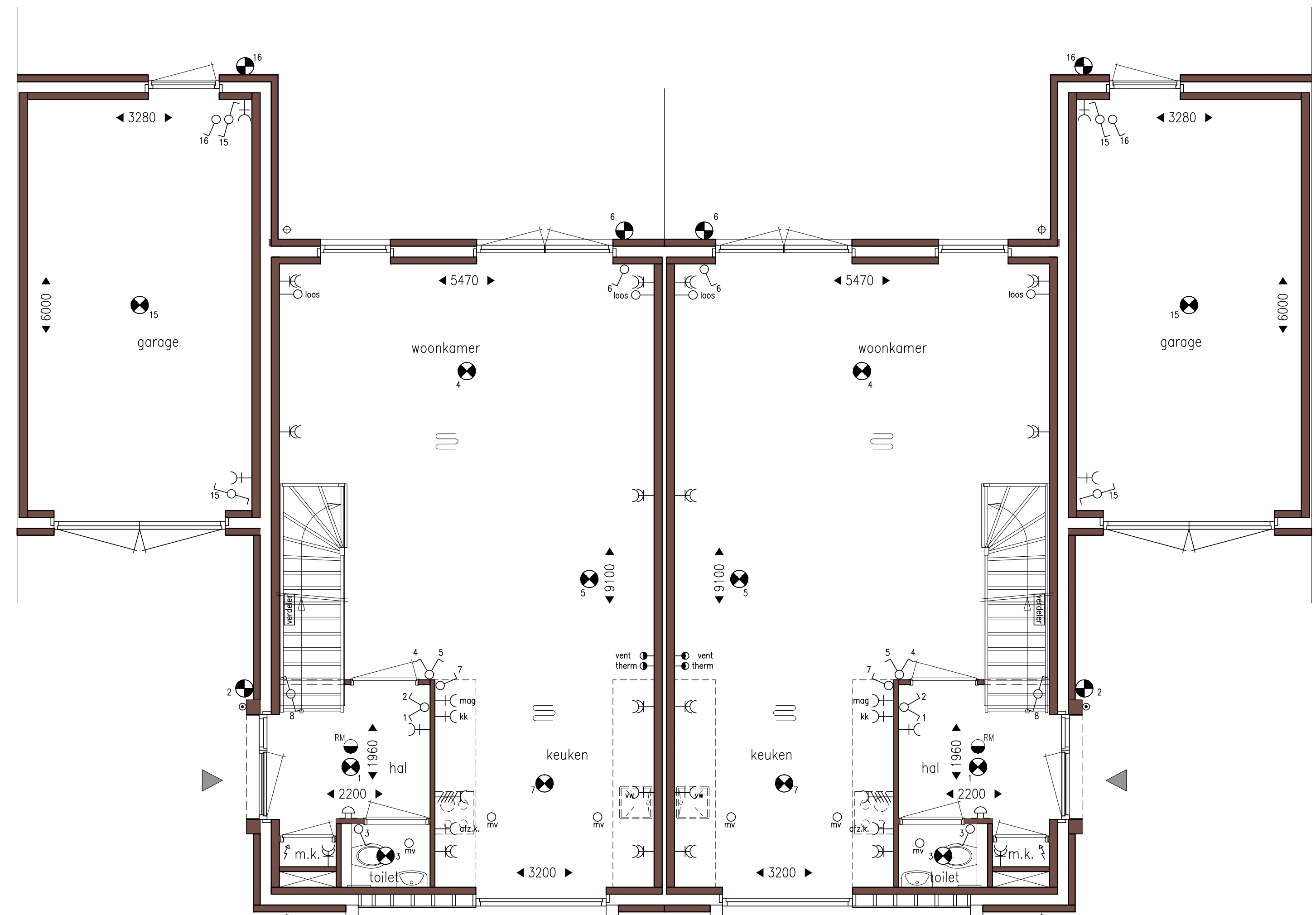

Bwnr. 21,25,27  
Type G  
Bwnr. 22,26,28  
Type G (sp)

Begane grond

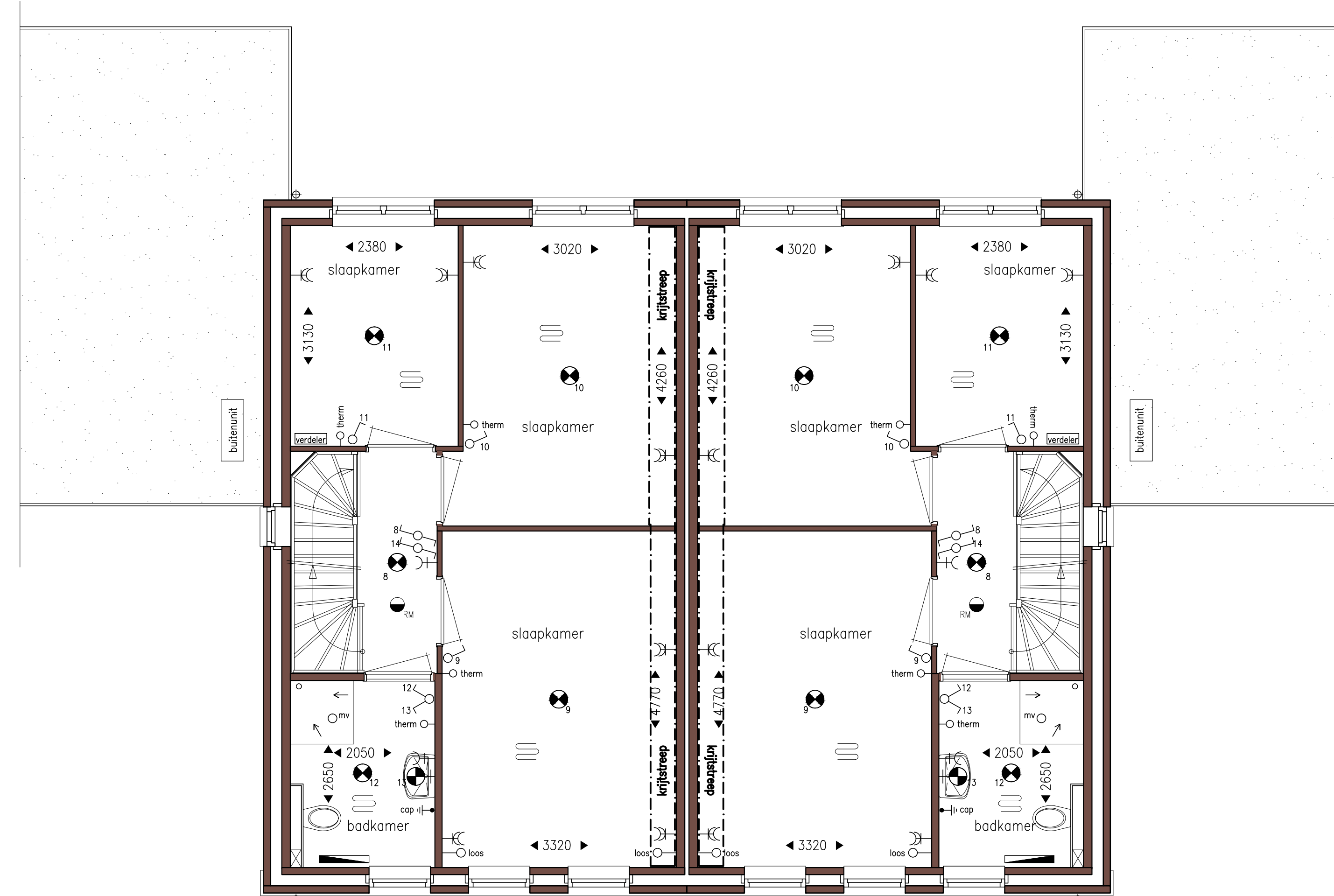

Bwnr. 21,25,27  
Type G  
Bwnr. 22,26,28  
Type G (sp)

1e Verdieping

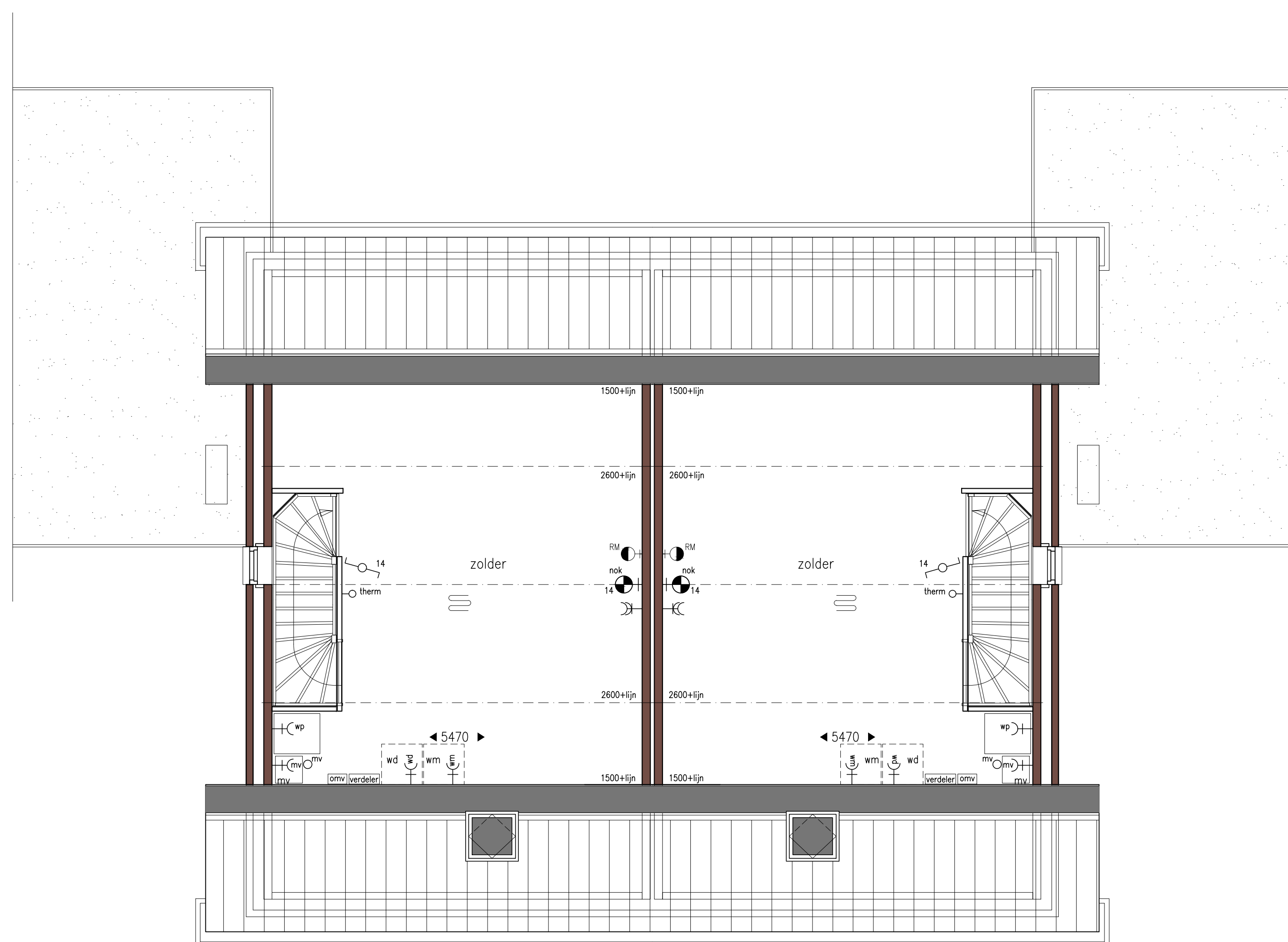

Bwnr. 21,25,27  
Type G  
Bwnr. 22,26,28  
Type G (sp)

2e Verdieping

- |  |  |  |                                     |
|--|--|--|-------------------------------------|
|  | enkelepole schakelaar                        |  | meterkast                           |
|  | serieschakelaar                              |  | aansluitpunt koelkast               |
|  | wisselschakelaar                             |  | aansluitpunt magnetron/oven         |
|  | plafond-lichtpunt/centraaldoos               |  | aansluitpunt recirculatiefan        |
|  | wand-lichtpunt                               |  | aansluitpunt vaatwasser             |
|  | enkel, geaarde wandcontactdoos               |  | aansluitpunt wasmachine             |
|  | dubbele, geaarde wandcontactdoos             |  | aansluitpunt mechanische ventilatie |
|  | thermostaat woonkamer/keuken                 |  | aansluitpunt warmtepomp             |
|  | thermostaat slaapkamer/badkamer              |  | aansluitpunt pellet 7kw             |
|  | vent/kielchakelaar tbv. ventilatie           |  | elektrische radiator                |
|  | aansluitpunt loos                            |  | verdelers vloerverwarming           |
|  | centraal aansluitpunt                        |  | omvormer pv-panels                  |
|  | beldrukker                                   |  | afzuigpunt mechanische ventilatie   |
|  | bel schel                                    |  | wand-roofmelder 230V gekoppeld      |
|  | roofmelder 230V gekoppeld                    |  |                                     |
|  | gecombineerde schakelaar met wandcontactdoos |  |                                     |

Posties zijn indicatief op de tekening aangegeven. In afstemming met de installateurs kunnen de posties wijzigen.

Indeling keukens indicatief, leidingwerk conform nultekening. U kunt kiezen uit de basiswoning, waarbij eventueel nog gecombineerd kan worden met enkele opties. Op basis van uw wensen zal een individuele tekening worden gemaakt, de gevelindeling kan hierdoor eventueel ook wijzigen. Daarbij is het mogelijk dat de door u gewenste combinatie nader bekeken moet worden op ontwerptechnische, bouwbesluit technische en installatietechnische uitgangspunten. Het aantal, de positie en de formatie van de zonnepanelen is indicatief en kan per woning verschillen. Dit heeft mede te maken met de oriëntatie van de woningen ten opzichte van de zon, het type woning (hoek- of tussenvoning). Het aantal PV panelen is indicatief en wordt in een later stadium bepaald aan de hand van de EPC berekening.

De aangegeven materialen en maatvoering zijn indicatief. In werkelijkheid kunnen (geringe) afwijkingen vanwege bouwwijze, stabiliteit en/of voorschriften van overheidswege ca. nutsbedrijven mogelijk zijn, zonder dat hier rechten aan ontleend kunnen worden.



Den Bogerd fase 4a - 30 woningen  
Verkooptekeningen type G  
Bwnr. 21,22/25,26/27,28