

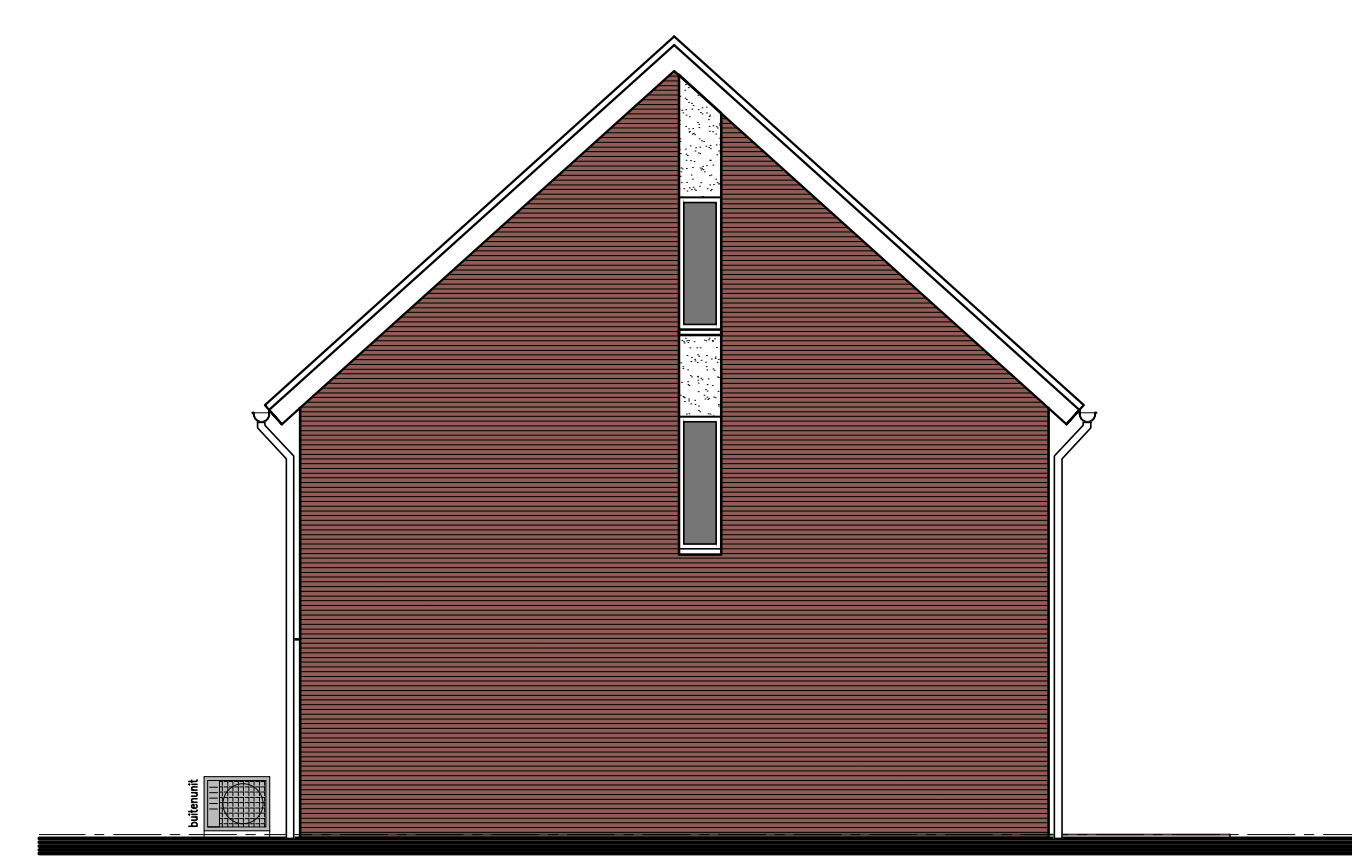

Bwnr. 01 Type A
Bwnr. 02 Type B (sp)
Bwnr. 03 Type B
Bwnr. 04 Type C (sp)

Voorgevel



Bwnr. 04 Type C (sp)

Rechter zijgevel



Bwnr. 04 Type C (sp)
Bwnr. 03 Type B
Bwnr. 02 Type B (sp)
Bwnr. 01 Type A

Achtergevel

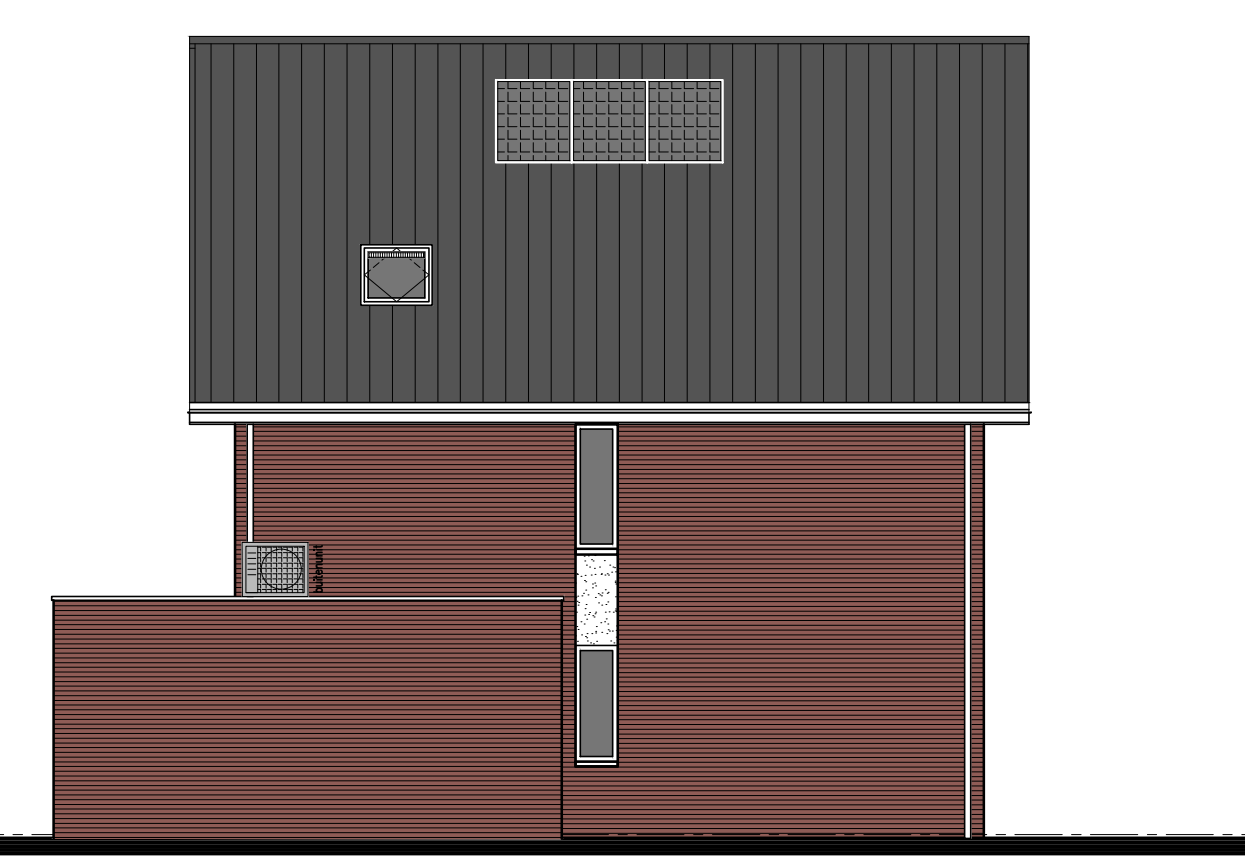

Bwnr. 01 Type A

Linker zijgevel

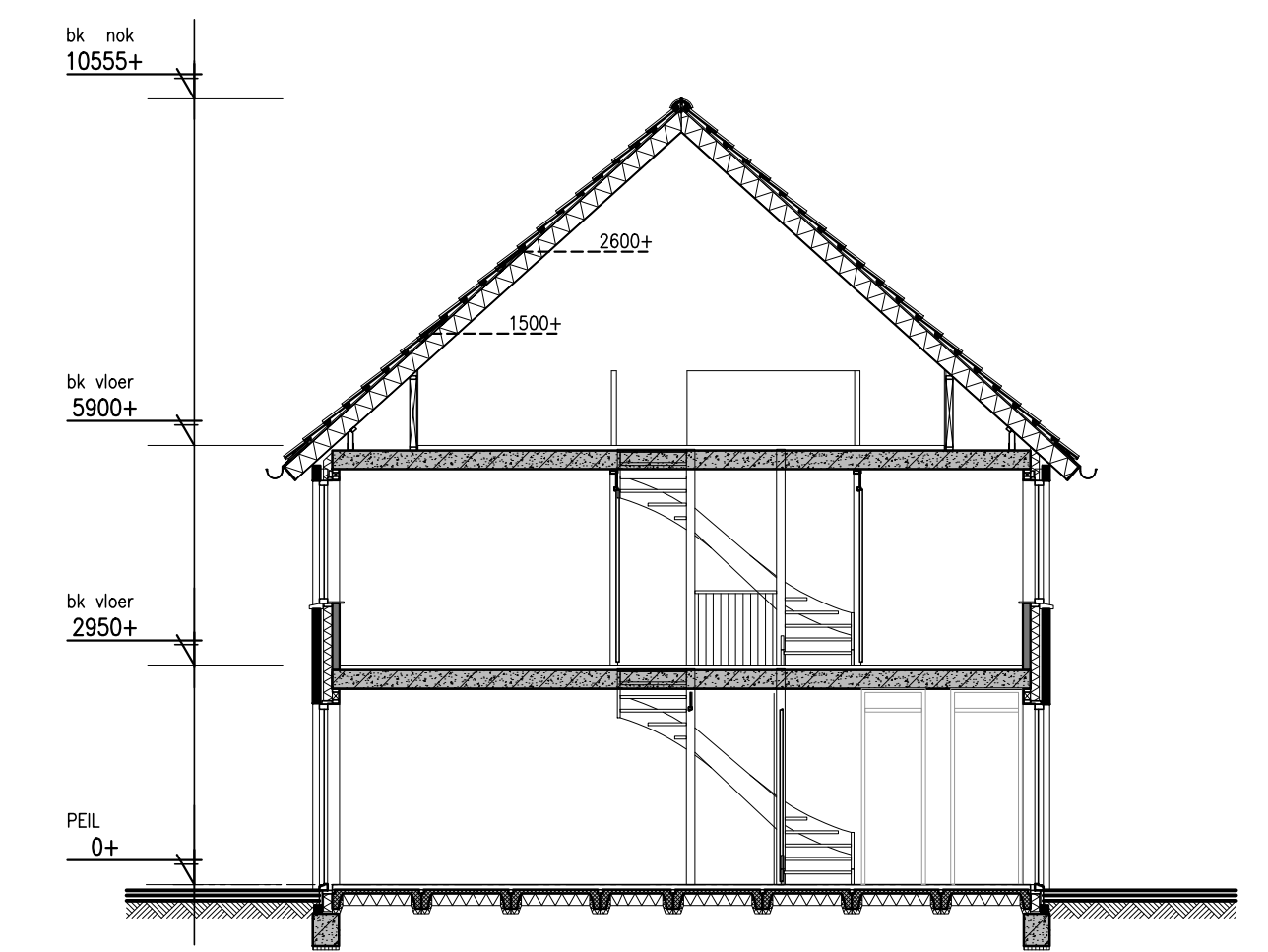

Doorsnede

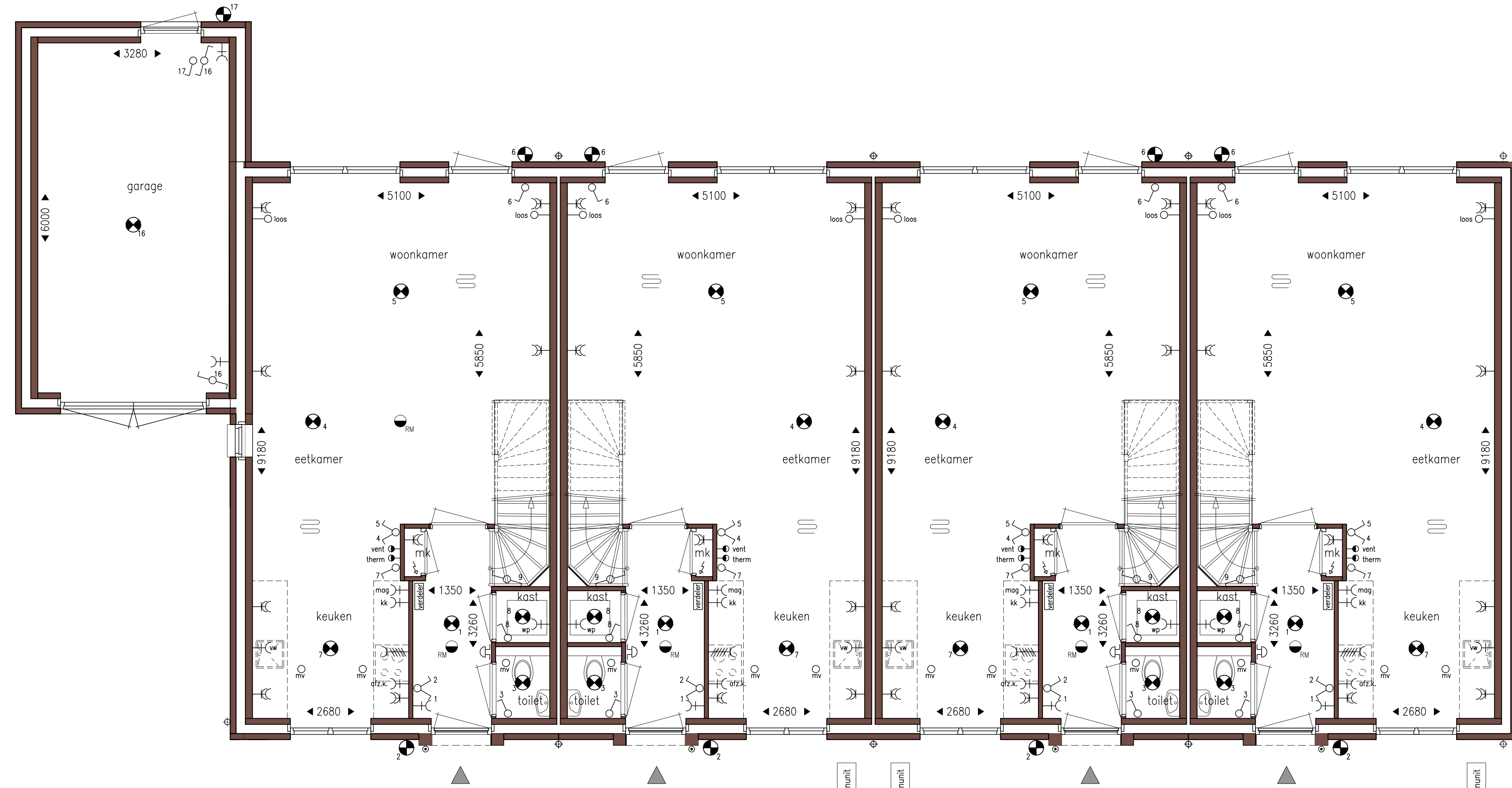

Bwnr. 01 Type A
Bwnr. 02 Type B (sp)
Bwnr. 03 Type B
Bwnr. 04 Type C (sp)

Begane grond

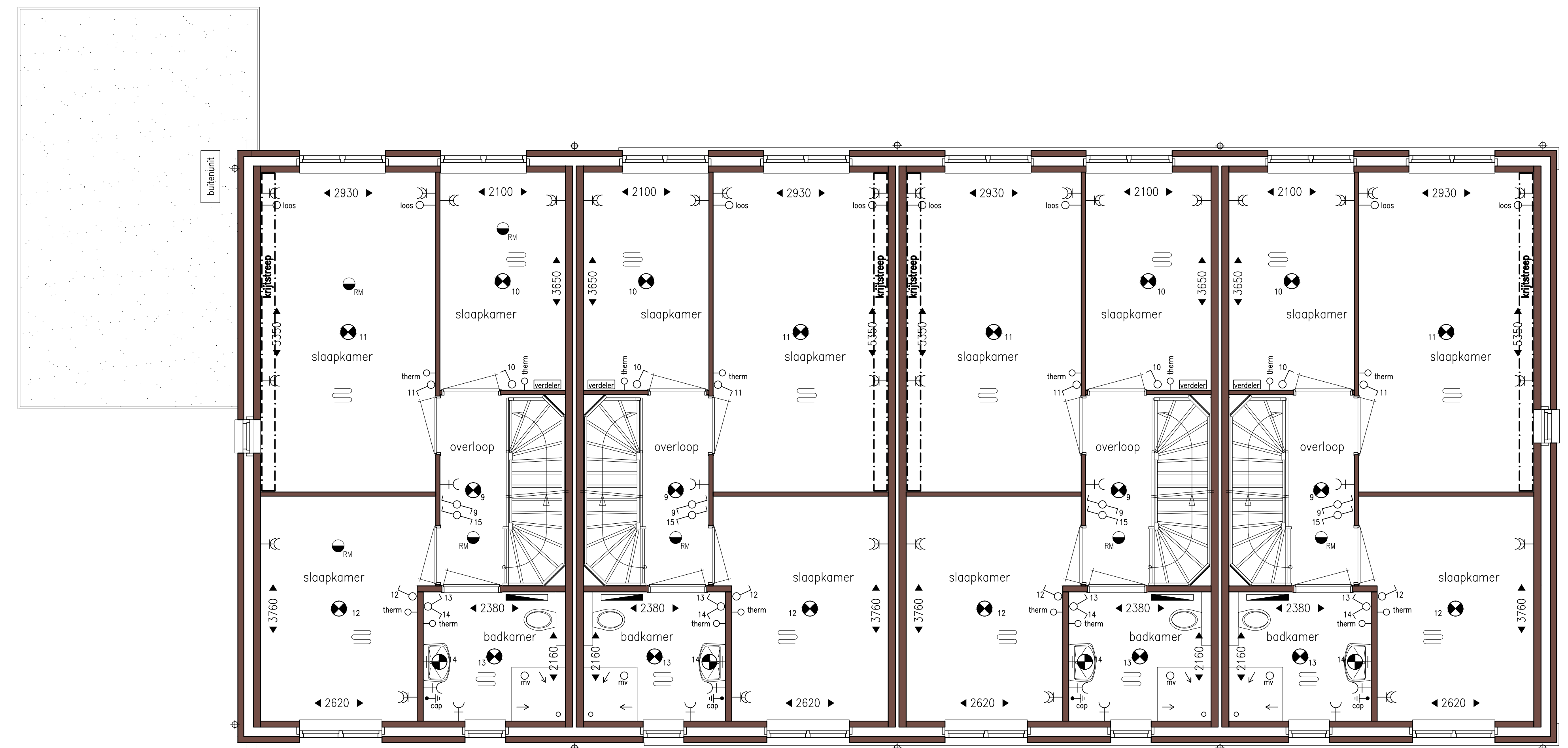

Bwnr. 01 Type A
Bwnr. 02 Type B (sp)
Bwnr. 03 Type B
Bwnr. 04 Type C (sp)

1e Verdieping

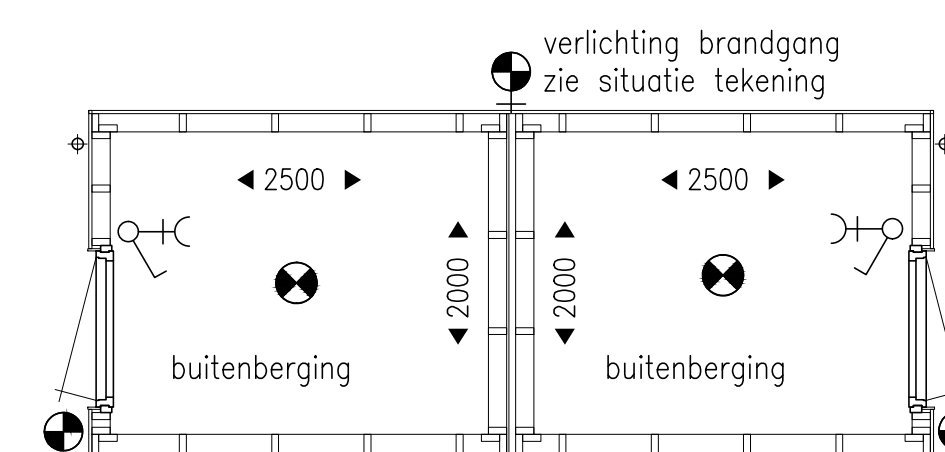

Plattegrond

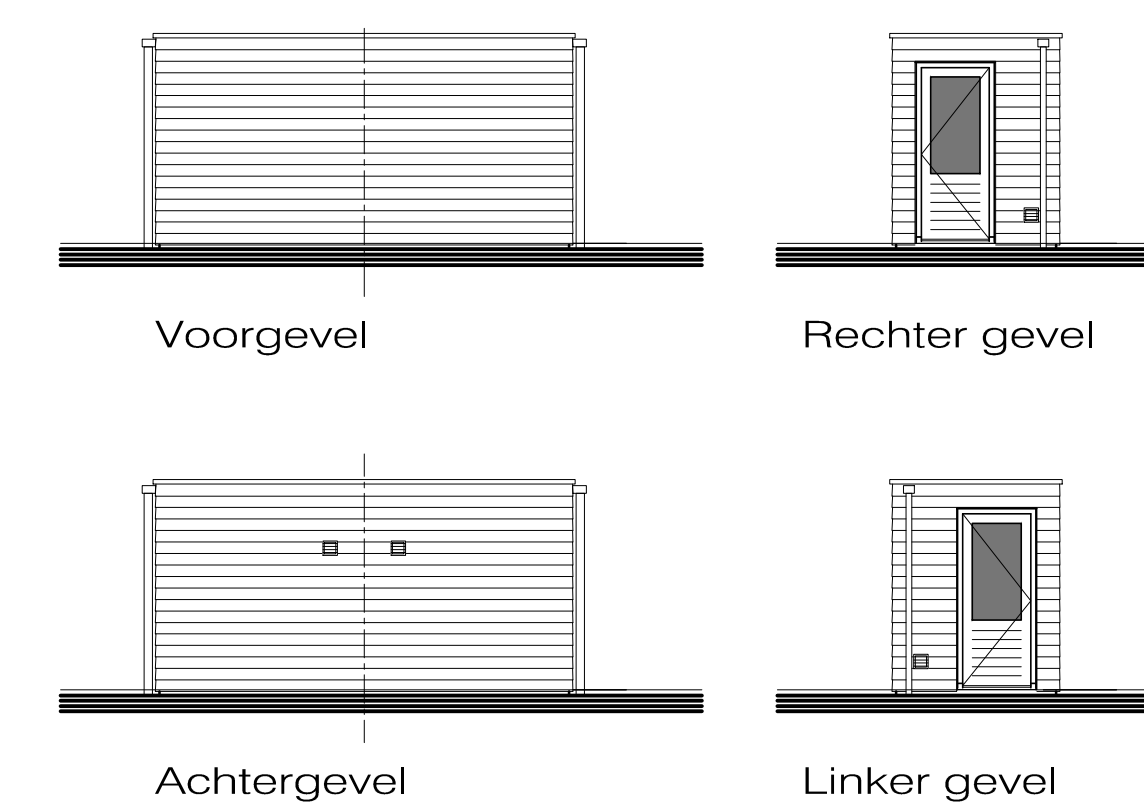

Voorgevel
Rechter gevel
Achtergevel
Linker gevel

- | | | | |
|--|--------------------------------------|--|--|
| | enkeelpolige schakelaar | | meterkast |
| | serieschakelaar | | aansluitpunt koelkast |
| | wisselschakelaar | | aansluitpunt magnetron/oven |
| | plafond-lichtpunt/centraaldoos | | aansluitpunt recirculatiekap |
| | wand-lichtpunt | | aansluitpunt vaatwasser |
| | enkel, geaarde wandcontactdoos | | aansluitpunt wasmachine |
| | dubbele, geaarde wandcontactdoos | | aansluitpunt mechanische ventilatie |
| | thermostaat woonkamer/keuken | | aansluitpunt warmtepomp |
| | thermostaat slaapkamer/badkamer | | aansluitpunt periles 7kw |
| | tijd/ klokschakelaar tbv. ventilatie | | elektrische radiator |
| | vent aansluitpunt loos | | verdelers vloerverwarming |
| | vent aansluitpunt loos | | omvormer pv-panels |
| | centraal aardingpunt | | afzulpunt mechanische ventilatie |
| | bel schakelaar | | wand-rookmelder 230V gekoppeld |
| | bel schakelaar | | gecombineerde schakelaar met wandcontactdoos |

Posties zijn indicatief op de tekening aangegeven. In afstemming met de installateurs kunnen de posties wijzigen.

Indeling keukens indicatief, leidingwerk conform nultekening. U kunt kiezen uit de basiswoning, waarbij eventueel nog gecombineerd kan worden met enkele opties. Op basis van uw wensen zal een individuele tekening worden gemaakt, die de gevindeling kan hierdoor eventueel ook wijzigen. Daarbij is het mogelijk dat de door u gewenste combinatie nader bekeken moet worden op onderplechische, bouwbesluit technische en installatietechnische uitgangspunten. Het aantal, de positie en de formatie van de zonnepanelen is indicatief en kan per woning verschillen. Dit heeft mede te maken met de oriëntatie van de woningen ten opzichte van de zon, het type woning (hoek- of tussenvoning). Het aantal PV panelen is indicatief en wordt in een later stadium bepaald aan de hand van de EPC berekening.

De aangegeven materialen en maatvoering zijn indicatief. In werkelijkheid kunnen (geringe) afwijkingen vanwege bouwwijze, stabiliteit en/of voorschriften van overheidswege ca. nutbedrijven mogelijk zijn, zonder dat hier rechten aan ontleend kunnen worden.



Den Bogerd fase 4a - 30 woningen
Verkooptekeningen type A,B&C
Bwnr. 01 t/m 04

datum: 01-10-2019 - schaal 1:50/1:100 - Formaat A0